AGENDA KEGIATAN LPM IAIN PONTIANAK TAHUN 2020

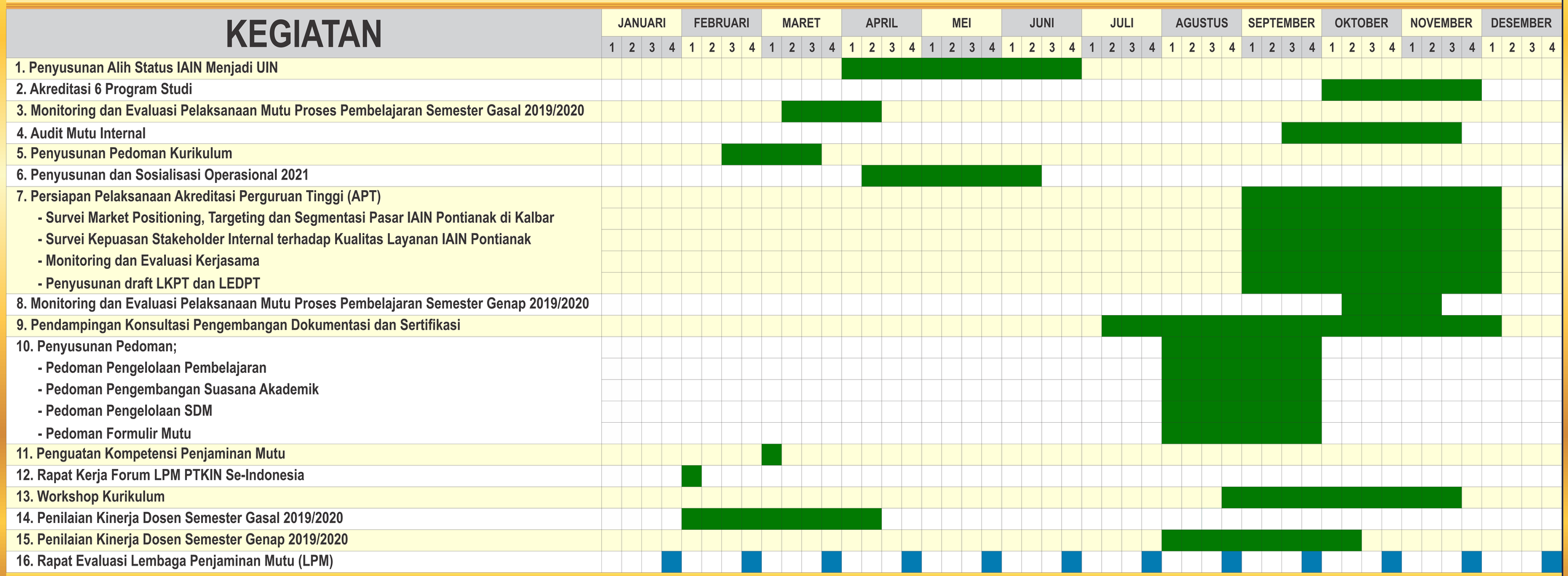

VISI

"ULUNG, TERBUKA DAN BERWIBAWA DALAM MENJAMIN MUTU IAIN PONTIANAK"

MISI

"MENYELENGGARAKAN SISTEM PENJAMINAN MUTU SECARA BERENCANA DAN BERKELANJUTAN YANG MENJAMIN TERWUJUDNYA VISI IAIN PONTIANAK"

http://lpm.iainptk.ac.id/

JADWAL KEGIATAN DAPAT BERUBAH SEWAKTU-WAKTU